

ARCHIVES DE LA PAROISSE DE LA BERNERIE-EN-RETZ

**Sous-série 2P149
(1840-2004)**

Avril 2013
par Sylvie Bertin
sous la direction de Véronique Bontemps
archiviste diocésaine

Archives paroissiales intégralement déposées aux Archives historiques du diocèse de Nantes (AHDN) en avril 2013.

Importance matérielle : 82 articles, 0,7 ml.

Communicabilité :

Partiellement communicable. Délai de 30 ans pour les cotes : D3, E3, E6, E16, E20-E23.

Sources complémentaires aux AHDN :

Correspondance envoyée par les curés à l'évêché au XIXe s. (série Evpar).

Archives paroissiales des Moûtiers : dossier sur la séparation entre la Bernerie et les Moutiers (P-Les Moutiers/A3)

4YB06 : Fonds iconographiques de la paroisse.

Dossier d'érections de paroisses en 1839-1841, dont celle de La Bernerie (1C9)

Visites pastorales (1902-1966) (2F01/014):

Enquête de pratique religieuse sur la côte de Jade en 1968 : St Brévin, St Michel-Chef-Chef, Tharon, Préfailles, La Plaine-sur-Mer, Ste-Marie sur Mer, Le Clion, Pornic, Les Moûtiers en Retz, La Bernerie (2W15).

Bibliographie aux AHDN :

ANONYME, *Le financement et la construction de 8 églises de Loire-Inférieure entre 1849 et 1869, Pornic, Chauvé, Saint-Viaud, Pellerin (Le), Erbray, Massérac, Bernerie-en-Retz (La), Grand-Auverné*, Maitrise en Sciences économiques, 1983, Université de Nantes.

INVENTAIRE

A. VIE PAROISSIALE

A1*	Livre de paroisse.	1840 - 1855
A2*	Livre de paroisse.	1856 - 1959
A3*	Livres d'annonces : 1913-1915, 1934-1935, 1938-1941, 1947-1948.	1913 - 1948
A4*	Notes express sur l'histoire de La Bernerie recueillie dans le registre paroissial par l'abbé Loquet.	1840 - 1905
A5	Liste des visites pastorales entre 1845 et 1902.	s.d.
A6*	Historique de la paroisse et de ses curés de 1840 à 1922.	s.d.

B. PERSONNEL

B1	Abbé François-René Perrion : copie de testament.	1878
B2	Abbé Louis Piquet : extrait des minutes du greffe de la justice de Paix pour l'apposition de scellés, lettre de protestation contre les inventaires, liste de biens.	1902 - 1909

C. RELATIONS AVEC L'EVECHE

C1	Correspondance avec l'Evêché sur divers points concernant la paroisse. – Profanation d'une croix (1911), bénédiction des cloches (1914), administration de la paroisse après le décès du Père Choimet (1982).	1911 - 1982
C2	Exercices pieux et autorisations épiscopales. – Indulgences (1900), érection d'un oratoire semi-public à la Maison des Sœurs tertiaires carmélites de Bethléem (1933).	1900 - 1933

D. ADMINISTRATION SPIRITUELLE

D1*	Conférences et sermons du Père Aubert.	1942
D2*	Conférences ecclésiastiques : comptes-rendus.	1958 - 1960
D3*	Equipe d'animation paroissiale : comptes-rendus des réunions.	1993 - 2000

E. ADMINISTRATION TEMPORELLE

E1*	Registre des délibérations du conseil de fabrique.	1840 - 1906
E2	Conseil économique et conseil paroissial : liste des membres.	1908 ; 1992
E3	Conseil économique : comptes-rendus de réunion.	1992

Finances paroissiales

E4	Comptabilité : journal des dépenses et des recettes, comptes, budgets. ¹	1875 - 1955
----	---	-------------

¹- Il manque les années : 1977-1980, 1905-1907.

E5	Comptabilité : délibérations du conseil paroissial ² .	1896 - 1904
E6	Comptabilité : bilans annuels ³ .	1986 - 1993
E7*	Livre de comptes.	1909 - 1928
E8*	Livre de comptes.	1933 - 1942
E9*	Livre de comptes.	1955 - 1963
E10*	Livre de comptes.	1955 - 1971
E11*	Livre de comptes.	1965 - 1971
E12*	Livre-journal de caisse.	1923 - 1932
E13*	Livre-journal de caisse.	1950 - 1953
E14*	Registre des recettes et dépenses.	1939 - 1943
E15*	Registre des recettes et dépenses.	1947 - 1949

Patrimoine et travaux

E16	Eglise. – Travaux de remise en état de l'intérieur : délibération du conseil de fabrique.	2001
E17	Inventaire des biens de la fabrique. – Biens de la mense curiale (1906), meubles situés dans le presbytère et l'école Saint-Joseph (1958-1960), biens de la cure (1993).	1906 - 1993
E18	Société civile et immobilière de La Bernerie : acte de vente, dépôts de cession.	1936 - 1946
E19	Propriétés de la paroisse : état hypothécaire (1845), bail à loyer (1911), transport de baux (1925).	1845 - 1925
E20	Propriété du 15 rue de la Mer. – Acquisition : testament (1860). Travaux, sonorisation, rénovation des bâtiments : contrat d'architecte, cahier des clauses techniques particulières, devis, étude, photographies (1998-2003).	1860 - 2003
E21	Restauration de l'orgue : coupures de presse, certificat d'achèvement des travaux, état récapitulatif des dépenses payées, correspondance.	1998
E22	Conflit au sujet de la bibliothèque : correspondance.	1998
E23	Gestion foncière de la paroisse. – Relations avec le service diocésain de l'immobilier : correspondance.	1998

F. RAPPORTS AVEC L'ADMINISTRATION CIVILE

F1	Restauration de la statue de Sainte-Anne face à la mer : correspondance avec la Mairie.	1924
----	---	------

G. FONDATIONS

G1	Fondations. – Leclair-Moreau (1928), Pierre Dousset (1928), Madame Kerfiloué (1930), Madame Germont (1935).	1928 - 1938
----	---	-------------

²- Il manque l'année 1902.

³- Il manque les années : 1987-1988, 1992.

H. ECOLES

H1	Ecole des garçons : délibération du conseil de fabrique, acte de vente.	1893 - 1926
H2	Ecole libre des filles : acte de vente de l'école sise chemin des Courettes.	1907
H3*	Comité de l'école libre des filles : comptes-rendus de réunions.	1908 - 1910
H4	Demande de loyer pour l'ancienne école des filles sise rue de la mer : correspondance.	1910
H5	Ecole chrétienne : comptes.	1903 - 1909
H6*	Ecole : livre de comptes.	1908 - 1926
H7*	Ecole : livre de comptes.	1929 - 1970

J. ASSOCIATIONS, ŒUVRES ET MOUVEMENTS

J1*	Association Sainte Jeanne d'Arc (cinéma) : comptes.	1963 - 1966
J2	Société L'Avenir (basket) : permis de construire, devis, correspondance.	1957 - 1958
J3	Société musicale de la fanfare de La Bernerie : règlement, acte de vente d'instrument de musique, acte de dissolution de la fanfare.	1889 - 1910
J4*	Confrérie du Rosaire : noms des membres.	1881 - 1925
J5*	Confrérie des Scapulaires noir, brun et bleu : noms des membres.	1880 - 1954
J6*	Association de La Sainte Famille : noms des familles.	1899 - 1911
J7*	Œuvre de la Propagation de la Foi : noms et cotisations des membres.	1882 - 1914
J8*	Œuvre de la Sainte Enfance : noms des membres et bilans des quêtes.	1883 - 1905
J9*	Confrérie de la Bonne Mort : noms des membres.	1881 - 1933
J10*	Confrérie de la Bonne Mort : noms des membres.	1936 - 1951

Y. ICONOGRAPHIE⁴

Y1	Eglise, 5 plans : Y1/1 : Vue perspective élévation Tabernacle par l'architecte Pierre Gouverne (s.d.). Y1/2 : Vue en plan dessus chœur (s.d.). Y1/3 : Elévation chœur (s.d.). Y1/4 : Projet de l'usine Stella Labruguière (Tarn) pour l'installation de bancs Saint-Marc spéciaux avec agenouilloirs à l'arrière relevables (1965). Y1/5 : Projet tribune (s.d.).	1965
Y2	Terrain de basket, 2 plans : Y2/1 : Locaux terrain de Basket (1957). Y2/2 : Plan de masse terrain de basket (1957).	1957
Y3	Reconstruction du calvaire du Poteau, 1 plan-calque (s.d.).	s.d.

⁴- Iconographie dans un carton à dessin conservé sur le meuble à plan n°1.

Y4	Salle Jeanne d'Arc (cinéma) sise 15 rue de la mer, 6 plans : Y4/1 : Plan locaux rue de la Mer (1984). Y4/2 : Construction d'un balcon et modification cabine (1955). Y4/3 : Plan façade (1955). Y4/4 : Plan de coupe (s.d.). Y4/5 : Vue de face (s.d.). Y4/6 : Construction de locales salles Jeanne d' Arc (s.d.).	1955 - 1984
Y5	Ecole Saint Joseph : 10 plans. Y5/1 : Ecole St Joseph façade rue (1928). Y5/2 : Ecole St Joseph rez de chaussée (s.d.). Y5/3 : Façade cour (s.d.). Y5/4 : Plan de masse (s.d.). Y5/5 : Façade cour (s.d.). Y5/6 : Façade rue (s.d.). Y5/7 : Façade rue de l'Hervetière (s.d.). Y5/8 : Projet d'aménagement solution 2 (s.d.). Y5/9 : Projet d'aménagement solution 3 (s.d.). Y5/10 : Projet d'aménagement solution 4 (s.d.).	1928

Z. DIVERS

Z1	Remise de décoration à la Sœur Marie-de-la-Croix : coupure de presse.	1956
Z2	Généalogie de la famille Gagaud important donateur de la paroisse : notes.	s.d.
Z3	Exposition de tapisserie de Maurice de la Pintièrre « Lumière du monde » à l'église de La Bernerie : présentation des œuvres.	1985

LISTE DES CURES DE LA PAROISSE DE LA BERNERIE-EN-RETZ

Liste des prêtres : Tableaux dans la sacristie des prêtres à l'église de la Bernerie

Leroy Augustin 1840-1848 (pas de photo)

Perrion François 1848-1877 (pas de photo)

Ernine François 1878-1882 **vicaire l'abbé Boular**, (pas de photo)

Piquet Louis 1882-1908 (pas de photo)

Vicaire sur le temps du Père Piquet : l'abbé Henri Gouy

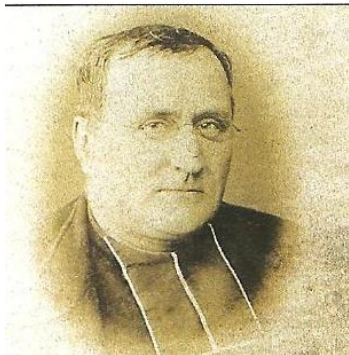

Curé Lallier Joseph 1909-1915

Hugron Gustave 1915-1922 (pas de photo)

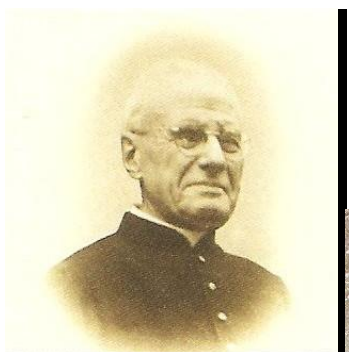

Curé Renard Gustave 1922-1953



Vicaire sur le temps du Père Renard :

L'abbé Vinet Augustin,

L'abbé Seznec Raymond

L'abbé Leduc André,

L'abbé Jaurousseau Jean

L'abbé Maisonneuve Joseph



Curé Dousset Maurice 1954-1959

Vicaire sur le temps du Père Dousset :

L'abbé Maisonneuve Joseph,

L'abbé Terrien



Curé Glotin Jean 1960-1962

Vicaire sur le temps du Père Glotin : l'abbé Terrien



**Curé Camille Choinet
1963-1982**

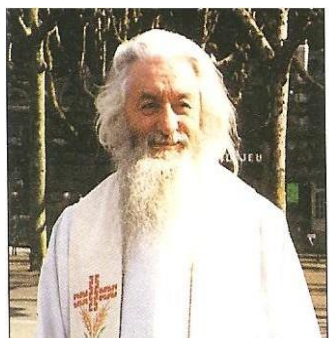

**Curé Emprou Pierre 1982-1989
Dernier curé de l'Eglise de la
Bernerie**

En 1989, un prêtre pour la Bernerie et les Moutiers



Curé Guervel Louis 1989-1995



Curé Bourreau Pierre
1995-2000

En 2000, deux prêtres pour la Bernerie, les Moutiers, le Clion, Pornic, Ste Marie nouvelle Paroisse Saint Jean-le-Baptiste-en-Retz



Curé Barraud Yvon 2000-2005



Curé Le Corre Phillipe 2000-2004



Curé Crochu Rémy 2005-



Curé Mainguy Alexis
2005-

Echos paroissiaux : années 1960 à 1981

Echo paroissial	dates	Enseignement religieux	Histoire	Vie paroissiale - Baptêmes - Mariages - Sépultures - Confirmation - Communions	Intentions messes calendrier de la semaine	Associations basket bibliothèque Avenir théâtral Marguilliers	Cinéma	Commentaires du Prêtre sur actualités diverses
n°468	24/01/1960			x	x	X	x	x
n°469	31/01/1960			x	x	x	x	x
n°470	07/02/1960			x	x	x	x	x
n°471	14/02/1960			x	x	x	x	x
n°472	21/02/1960			x	x	x	x	x
n°473	28/02/1960	x		x	x	x		
n°474	06/03/1960		x	x	x	x	x	x
n°578	04/03/1961	x		x	x	x	x	
n°570	07/01/1962		x	x	x	x	x	
n°571	14/01/1962	x		x	x	x	x	
n°572	21/01/1962	x		x	x	x	x	
n°573	28/01/1962	x		x	x	x	x	
n°574	04/02/1962	x		x	x	x	x	
n°575	11/02/1962	x		x	x	x	x	
n°576	18/02/1962	x		x	x	x	x	
n°577	25/02/1962	x		x	x	x	x	
n°579	11/03/1962	x		x	x	x	x	
n°580	18/03/1962	x		x	x	x	x	
n°581	25/03/1962	x		x	x	x	x	
n°582	01/04/1962	x		x	x	x	x	
n°583	08/04/1962	x		x	x	x	x	
n°584	18/04/1962	x		x	x	x	x	
n°585	22/04/1962	x		x	x	x	x	
n°586	29/04/1962	x		x	x	x	x	
n°587	03/05/1962	x		x	x	x	x	
n°588	13/05/1962	x	x	x	x	x	x	
n°589	20/05/1962	x		x	x	x	x	
n°590	27/05/1962	x		x	x	x	x	
n°591	03/06/1962	x		x	x	x	x	
n°592	10/06/1962	x		x	x	x	x	
n°593	17/06/1962	x		x	x	x	x	
n°594	24/06/1962			x	x	x	x	x
n°595	01/07/1962			x	x	x	x	x
n°596	08/07/1962	x		x	x	x	x	
n°597	15/07/1962	x		x	x	x	x	
n°598	22/07/1962	x		x	x	x	x	
n°599	29/07/1962	x		x	x	x	x	
n°600	05/08/1962			x	x	x	x	x
n°601	12/08/1962	x		x	x	x	x	
n°602	19/08/1962		x					
n°603	26/08/1962	x	x	x	x	x	x	
n°604	02/09/1962		x	x	x		x	
n°605	09/09/1962		x	x	x	x	x	
n°606	16/09/1962	x		x	x		x	
n°607	23/09/1962		x					x
n°608	30/09/1962	x		x	x	x	x	x
n°609	07/10/1962	x		x	x	x	x	
n°610	14/10/1962	x		x	x	x	x	
n°611	21/10/1962	x		x	x	x	x	
n°612	28/10/1962	x		x	x	x	x	
n°613	04/11/1962	x		x	x	x	x	
n°614	11/11/1962	x		x	x	x	x	
n°615	18/11/1962	x		x	x	x	x	
n°616	25/11/1962	x		x	x	x	x	
n°617	02/12/1962	x		x	x	x	x	
n°618	09/12/1962	x		x	x	x	x	
n°619	16/12/1962	x		x	x	x	x	
n°621	30/12/1962			x	x	x	x	x
n°874	07/01/1968			x	x	x	x	x
n°875	14/01/1968	x	x	x	x	x	x	

n°876	21/01/1968	x		x	x	x	x	
n°877	28/01/1968			x	x	x	x	x
n°878	04/02/1968			x	x	x	x	x
n°879	01/02/1968			x	x	x	x	x
n°880	25/02/1968	x	x	x	x	x	x	
n°881	03/03/1968	x	x	x	x	x	x	x
n°882	10/03/1968		x	x	x	x	x	x
n°883	17/03/1968	x		x	x	x	x	
n°884	24/03/1968	x		x	x	x	x	
n°885	31/03/1968			x	x	x	x	x
n°886	07/04/1968			x	x	x	x	x
n°887	14/04/1968	x		x	x	x	x	
n°888	21/04/1968	x		x	x	x	x	
n°890	05/05/1968	x		x	x	x	x	
n°891	12/05/1968	x		x	x	x	x	
n°892	19/05/1968	x		x	x	x	x	
n°893	26/05/1968	x		x	x	x	x	
n°894	02/06/1968	x		x	x	x	x	
n°895	09/06/1968			x	x	x	x	
n°896	16/06/1968			x	x	x	x	x
n°897	23/06/1968	x		x	x	x	x	
n°898	30/06/1968	x		x	x	x	x	
n°899	07/07/1968			x	x	x	x	x
n°900	14/07/1968			x	x	x	x	
n°900	21/07/1968			x	x	x	x	
n°901	28/07/1968			x	x	x	x	
n°902	04/08/1968			x	x	x	x	x
n°903	11/08/1968			x	x	x	x	
n°904	18/08/1968	x		x	x	x	x	
n°905	25/08/1968	x		x	x	x	x	
n°906	01/09/1968	x		x	x	x	x	
n°907	08/09/1968	x		x	x	x	x	
n°908	15/09/1968			x	x	x	x	
n°909	13/10/1968			x	x	x	x	
n°910	20/10/1968	x		x	x	x	x	
n°911	27/10/1968			x	x	x	x	
n°912	03/11/1968	x		x	x	x	x	
n°913	10/11/1968			x	x	x	x	x
n°914	17/11/1968	x		x	x	x	x	
n°915	24/11/1968	x	x	x	x	x	x	
n°916	01/12/1968			x	x	x	x	x
n°917	08/12/1968	x		x	x	x	x	
n°918	15/12/1968	x		x	x	x	x	
n°919	22/12/1968	x		x	x	x	x	
n°920	29/12/1968	x		x	x	x	x	x
n°921	05/01/1969	x	x	x	x	x	x	
n°922	12/01/1969			x	x	x	x	x
n°923	19/01/1969	x	x	x	x	x	x	
n°924	26/01/1969	x		x	x	x	x	x
n°925	02/02/1969			x	x	x	x	
n°926	09/02/1969			x	x	x	x	
n°927	16/02/1969			x	x	x	x	x
n°928	23/02/1969	x		x	x	x	x	
n°929	02/03/1969			x	x	x	x	x
n°930	23/03/1969			x	x	x	x	
n°932	06/04/1969	x	x	x	x	x	x	
n°933	13/04/1968		x	x	x	x	x	x
n°934	20/04/1969	x		x	x	x	x	
n°935	27/04/1969			x	x	x	x	x
n°936	04/05/1969			x	x	x	x	x
n°937	11/05/1969		x	x	x	x	x	
n°938	18/05/1969			x	x	x	x	x
n°939	25/05/1969			x	x	x	x	x
n°940	01/07/1969			x	x	x	x	x
n°940	08/06/1969	x		x	x	x	x	
n°941	15/06/1969		x	x	x	x	x	
n°942	22/06/1969			x	x	x	x	x
n°943	29/06/1969			x	x	x	x	
n°944	06/07/1969			x	x	x	x	x
n°945	13/07/1968			x	x	x	x	
n°946	20/07/1969		x	x	x	x	x	

n°947	27/07/1969			x	x	x	x	x
n°948	03/08/1969			x	x	x	x	x
n°949	10/08/1969		x	x	x	x	x	
n°950	17/08/1969			x	x	x	x	x
n°951	24/08/1969		x	x	x	x	x	
n°952	31/08/1969			x	x	x	x	
n°953	07/09/1968			x	x	x	x	x
n°954	14/09/1969			x	x	x	x	
n°955	12/10/1969	x		x	x	x	x	
n°956	19/10/1969	x		x	x	x	x	
n°957	26/10/1969			x	x	x	x	
n°958	02/11/1969			x	x	x	x	x
n°959	09/11/1969	x		x	x	x	x	
n°960	16/11/1969	x		x	x	x	x	
n°961	23/11/1969	x		x	x	x	x	
n°962	30/11/1969	x		x	x	x	x	
n°963	07/12/1969	x		x	x	x	x	
n°964	14/12/1969	x		x	x	x	x	
n°965	21/12/1969	x		x	x	x	x	
n°966	28/12/1969	x		x	x	x	x	
n°967	04/01/1970	x		x	x	x	x	x
n°968	11/01/1970	x		x	x	x	x	x
n°969	18/01/1970	x		x	x	x	x	
n°970	25/01/1970	x		x	x	x	x	
n°971	01/02/1970			x	x	x	x	x
n°972	08/02/1970	x		x	x	x	x	
n°973	15/02/1970			x	x	x	x	
n°974	01/03/1970	x		x	x	x	x	
n°975	08/03/1970	x		x	x	x	x	
n°976	15/03/1970			x	x	x	x	
n°977	22/03/1970			x	x	x	x	
n°932	29/03/1970	x		x	x	x	x	
n°933	05/04/1970			x	x	x	x	
n°934	12/04/1970			x	x	x	x	
n°935	26/04/1970			x	x	x	x	x
n°936	03/05/1970	x		x	x	x	x	
n°982	10/05/1970	x		x	x	x	x	
n°983	17/05/1970			x	x	x	x	x
n°984	24/05/1970			x	x	x	x	x
n°985	31/05/1970			x	x	x	x	x
n°986	07/06/1970			x	x	x	x	
n°987	14/06/1970			x	x	x	x	x
n°988	21/06/1970			x	x	x	x	x
n°989	28/06/1970			x	x	x	x	
n°990	05/07/1970			x	x	x	x	
n°991	12/07/1970			x	x	x	x	
n°992	19/07/1970			x	x	x	x	
n°993	26/07/1970	x		x	x	x	x	
n°994	02/08/1970			x	x	x	x	
n°995	09/08/1970			x	x	x	x	
n°996	16/08/1970			x	x	x	x	
n°997	23/08/1970			x	x	x	x	
n°998	30/08/1970			x	x	x	x	
n°999	06/09/1970			x	x	x	x	x
n°1000	13/09/1970			x	x	x	x	
n°1001	04/10/1970		x	x	x	x	x	
n°1002	11/10/1970		x	x	x	x	x	
n°1003	18/10/1970	x		x	x	x	x	
n°1004	25/10/1970			x	x	x	x	
n°1005	01/11/1970	x		x	x	x	x	
n°1006	08/11/1970	x		x	x	x	x	
n°1007	15/11/1970			x	x	x	x	
n°1008	22/11/1970		x	x	x	x	x	
n°1009	29/11/1970		x	x	x	x	x	
n°1010	06/12/1970			x	x	x	x	x
n°1011	13/12/1970	x		x	x	x	x	x
n°1012	20/12/1970	x	x	x	x	x	x	
n°1013	27/12/1970			x	x	x	x	x
n°1014	03/01/1971	x		x	x	x	x	
n°1015	10/01/1971	x		x	x	x	x	
n°1016	17/01/1971	x		x	x	x	x	

n°1017	24/01/1971	x		x	x	x	x	
n°1018	31/01/1971	x		x	x	x	x	
n°1019	07/02/1971	x		x	x	x	x	
n°1020	14/02/1971	x		x	x	x	x	
n°1021	21/02/1971	x		x	x	x	x	
n°1022	28/02/1971	x		x	x	x	x	
n°1023	07/03/1971	x		x	x	x	x	
n°1024	14/03/1971	x		x	x	x	x	
n°1025	21/03/1971	x		x	x	x	x	
n°1026	28/03/1971	x		x	x	x	x	
n°1027	04/04/1971	x		x	x	x	x	
n°1028	11/04/1971	x		x	x	x	x	
n°1029	18/04/1971	x		x	x	x	x	
n°1030	02/05/1971			x	x	x	x	
n°1031	09/05/1971			x	x	x	x	
n°1032	16/05/1971			x	x	x	x	
n°1033	23/05/1971			x	x	x	x	x
n°1034	30/05/1971		x	x	x	x	x	
n°1035	06/06/1971	x	x	x	x	x	x	
n°1036	13/06/1971	x		x	x	x	x	
n°1037	20/06/1971	x		x	x	x	x	
n°1038	27/06/1971			x	x	x	x	x
n°1039	04/07/1971			x	x	x	x	
n°1040	11/07/1971			x	x	x	x	
n°1041	18/07/1971			x	x	x	x	
n°1042	25/07/1971			x	x	x	x	x
n°1043	01/08/1971			x	x	x	x	
n°1044	08/08/1971			x	x	x	x	
n°1045	15/08/1971	x		x	x	x	x	
n°1046	22/08/1971	x		x	x	x	x	
n°1047	29/08/1971			x	x	x	x	
n°1048	05/09/1971			x	x	x	x	x
n°1049	12/09/1971			x	x	x	x	
n°1050	10/10/1971	x		x	x	x	x	
n°1051	17/10/1971	x		x	x	x	x	
n°1052	24/10/1971	x		x	x	x	x	
n°1053	31/10/1971	x		x	x	x	x	
n°1054	07/11/1971	x	x	x	x	x	x	
n°1055	14/11/1971	x		x	x	x	x	
n°1056	21/11/1971	x		x	x	x	x	
n°1057	28/11/1971	x		x	x	x	x	
n°1058	05/12/1971	x		x	x	x	x	
n°1059	12/12/1971	x		x	x	x	x	
n°1060	19/12/1971	x		x	x	x	x	
n°1061	26/12/1971	x		x	x	x	x	
n°1158	06/01/1974	x		x	x	x	x	
n°1159	13/01/1974	x		x	x	x	x	
n°1160	20/01/1974			x	x	x	x	x
n°1161	27/01/1974	x		x	x	x	x	
n°1162	03/02/1974		x	x	x	x	x	
n°1163	10/02/1974		x	x	x	x	x	
n°1164	17/02/1974		x	x	x	x	x	x
n°1165	24/02/1974		x	x	x	x	x	x
n°1166	03/03/1974			x	x	x	x	
n°1167	10/03/1974			x	x	x	x	x
n°1168	17/03/1974			x	x	x	x	x
n°1169	24/03/1974			x	x	x	x	
n°1170	31/03/1974			x	x	x	x	x
n°1171	07/04/1974			x	x	x	x	x
n°1172	14/04/1974	x		x	x	x	x	
n°1173	21/04/1974	x		x	x	x	x	
n°1174	28/04/1974	x		x	x	x	x	
n°1175	05/05/1974	x		x	x	x	x	
n°1176	12/05/1974	x		x	x	x	x	
n°1177	19/05/1974	x		x	x	x	x	
n°1178	26/05/1974			x	x	x	x	x
n°1179	02/06/1974	x		x	x	x	x	
n°1180	09/06/1974	x		x	x	x	x	x
n°1181	06/06/1974	x		x	x	x	x	
n°1182	23/06/1974			x	x	x	x	
n°1183	14/07/1974			x	x	x	x	

n°1184	21/07/1974			x	x	x	x	x
n°1185	28/07/1974			x	x	x	x	
n°1186	04/08/1974			x	x	x	x	x
n°1187	11/08/1974			x	x	x	x	
n°1188	18/08/1974			x	x	x	x	
n°1189	25/08/1974			x	x	x	x	x
n°1190	01/09/1974			x	x	x	x	x
n°1191	08/09/1974			x	x	x	x	
n°1192	06/10/1974			x	x			x
n°1193	13/10/1974			x	x	x	x	
n°1194	10/11/1974			x	x	x	x	
n°1195	17/11/1974	x		x	x	x	x	
n°1196	24/11/1974	x		x	x	x	x	
n°1197	01/12/1974	x		x	x	x	x	
n°1198	08/12/1974	x		x	x	x	x	
n°1199	15/12/1974	x		x	x	x	x	
n°1200	22/12/1974	x		x	x	x	x	
n°1201	29/12/1974			x	x	x	x	x
n°1247	04/01/1976	x		x	x	x	x	
n°1248	11/01/1976			x	x	x	x	
n°1249	18/01/1976	x		x	x	x	x	
n°1250	25/01/1976	x		x	x	x	x	
n°1252	01/02/1976	x		x	x	x	x	
n°1253	08/02/1976	x		x	x	x	x	
n°1954	15/02/1976			x	x	x	x	
n°1255	22/02/1976		x	x	x	x	x	
n°1256	29/02/1976		x	x	x	x	x	
n°1257	07/03/1976		x	x	x	x	x	
n°1258	14/03/1976		x	x	x	x	x	
n°1259	21/03/1976		x	x	x	x	x	
n°1260	28/03/1976		x	x	x	x	x	
n°1261	04/04/1976	x	x	x	x		x	
n°1262	11/04/1976		x	x	x		x	
n°1263	18/04/1976		x	x	x		x	
n°1264	25/04/1976		x	x	x		x	
n°1265	02/05/1976	x	x	x	x		x	
n°1266	09/05/1976		x	x	x		x	
n°1267	16/05/1976		x	x	x		x	
n°1268	23/05/1976		x	x	x		x	
n°1269	30/05/1976		x	x	x		x	
n°1270	06/06/1976		x	x	x		x	
n°1271	13/06/1976		x	x	x		x	
n°1272	20/06/1976		x	x	x		x	
n°1273	27/06/1976		x	x	x		x	
n°1274	04/07/1976			x	x		x	
n°1275	11/07/1976			x	x		x	
n°1276	18/07/1976			x	x		x	
n°1277	25/07/1976			x	x		x	
n°1278	01/08/1976			x	x		x	
n°1279	08/08/1976			x	x		x	
n°1280	15/08/1976	x		x	x		x	
n°1281	22/08/1976			x	x		x	x
n°1282	29/08/1976			x	x		x	x
n°1283	05/09/1976		x	x	x		x	
n°1284	12/09/1976	x	x	x	x		x	
n°1285	19/09/1976			x	x		x	
n°1286	10/10/1976	x		x	x		x	
n°1287	17/10/1976	x		x	x		x	
n°1288	24/10/1976	x		x	x		x	
n°1289	31/10/1976	x		x	x		x	
n°1290	07/11/1976	x		x	x		x	
n°1291	14/11/1976	x		x	x		x	
n°1292	21/11/1976	x		x	x		x	
n°1293	28/11/1976	x		x	x		x	
n°1294	05/12/1976	x		x	x		x	
n°1295	12/12/1976	x		x	x		x	
n°1296	19/12/1976	x		x	x		x	
n°1297	26/12/1976	x		x	x		x	
n°1457	01/06/1980	x		x	x		x	
n°1460	22/06/1980	x		x	x		x	
n°1461	29/06/1980			x	x	x	x	

n°1489	01/02/1981	x		x	x		x	
n°1490	08/02/1981			x	x		x	x
n°1492	22/02/1981	x		x	x		x	
n°1496	29/03/1981	x		x	x		x	
n°1497	12/04/1981	x		x	x		x	
n°1498	19/04/1981	x		x	x		x	
n°1500	03/05/0981	x		x	x		x	
n°1501	10/05/1981	x		x	x		x	
n°1503	24/05/1981	x		x	x		x	
n°1504	31/05/1981	x		x	x		x	
n°1506	14/06/1981	x		x	x		x	
n°1508	28/06/1981	x		x	x	x	x	
n°1509	05/07/1981	x		x	x	x	x	
n°1510	12/07/1981			x	x		x	
n°1511	19/07/1981			x	x		x	
n°1512	26/07/1981			x	x		x	
n°1513	02/08/1981			x	x		x	
n°1514	09/08/1981			x	x		x	
n°1515	16/08/1981			x	x		x	
n°1516	23/08/1981			x	x		x	x
n°1517	30/08/1981			x	x		x	x
n°1518	20/09/1981	x		x	x		x	
n°1519	27/09/1981	x		x	x		x	
n°1520	04/10/1981			x	x			
n°1521	08/11/1981	x		x	x		x	
n°1522	15/11/1981	x		x	x		x	
n°1523	29/11/1981			x	x		x	x
n°1524	06/12/1981	x		x	x		x	
n°1925	13/12/1981	x		x	x		x	
n°1927	27/12/1981	x		x	x		x	

n°1928	03/01/1982			x	x		x	x
n°1929	10/01/1982			x	x			x
n°1930	17/01/1982			x	x			x
n°1931	29/01/1982			x	x			x
n°1932	31/01/1982	x			x			
n°	13/06/1982		x		x			
n°	11/07/1982				x			x
n°	25/07/1982				x			x
n°	08/08/1982	x			x			
n°	22/08/1982				x			x
n°	05/08/1982			x	x			x
n°	26/09/1982			x	x			x
n°	17/10/1982	x		x	x			x
n°	05/12/1982			x	x			x
n°	Noël 1982			x	x			x
n° 1	01/01/1983		x	x	x			
n° 2	15/01/1983			x	x			x
n° 4	01/03/1983	x		x	x			
n° 5	15/03/1983			x	x			x
n° 6	27/03/1983	x		x	x			x
n° 7	10/04/1983			x	x			x
n° 8	24/04/1983	x		x	x			x
n° 9	08/05/1983			x	x			x
n° 10	22/05/1983			x	x			x
n° 11	05/06/1983			x	x			x
n° 12	12/06/1983		x	x	x			x
n° 13	03/07/1983			x	x			x
n° 14	17/07/1983			x	x			x
n° 15	31/07/1983			x	x			x
n° 16	04/08/1983			x	x			x
n° 17	04/09/1983			x	x			x
n° 18	25/09/1983			x	x			x
n° 19	16/10/1983			x	x			x
n° 20	30/10/1983			x	x			x
n° 21	13/11/1983			x	x			x
n° 22	27/11/1983			x	x			x
n° 23	11/12/1983			x	x			x
n° 24	24/12/1983			x	x			x
n° 1	01/01/1984			x	x			x
n° 2	08/01/1984			x	x			x

BERNERIE-EN-RETZ (LA)

n° 3	22/01/1984		x	x	x			x
n° 4	05/02/1984		x	x	x			
n° 5	25/02/1984	x	x	x	x			
n° 6	11/03/1984	x	x	x	x			
n° 7	25/03/1984		x	x	x			x
n° 8	08/04/1984		x	x	x			x
n° 9	22/04/1984		x	x	x			x
n° 10	06/05/1984		x	x	x			
n° 11	25/05/1984			x	x			x
n° 12	03/06/1984			x	x			x
n° 13	17/06/1984			x	x			x
n° 14	01/07/1984	x		x	x			x
n° 15	15/07/1984			x	x			x
n° 16	29/07/1984			x	x			x
n° 17	12/08/1984	x		x	x			x
n° 18	26/08/1984			x	x			x
n° 19	09/09/1984			x	x			x
n° 20	23/09/1984			x	x			x
n° 21	21/10/1984			x	x			x
n° 22	04/11/1984			x	x			x
n° 23	18/10/1984			x	x			x
n° 24	02/12/1984			x	x			x
n° 25	16/12/1984		x	x	x			x
n° 1	30/12/1984			x	x			x
n° 2	18/01/1985			x	x			x
n° 3	27/01/1985			x	x			x
n° 4	10/02/1985	x		x	x			x
n° 5	24/02/1985			x	x			x
n° 6	10/03/1985			x	x			x
n° 7	24/03/1985			x	x			x
n° 8	07/04/1985			x	x			x
n° 9	21/04/1985			x	x			x
n° 10	05/05/1985			x	x			x
n° 11	19/05/1985			x	x			x
n° 12	02/06/1985			x	x			x
n° 13	16/06/1985		x	x	x		x	x
n° 15	20/07/1985		x	x	x			x
n° 16	04/08/1985			x	x			x
n° 17	18/08/1985			x	x			x
n° 18	01/09/1985			x	x			x
n° 19	15/19/1985			x	x			x
n° 20	29/09/1985			x	x			x
n° 21	13/10/1985			x	x			x
n° 22	27/10/1985			x	x			x
n° 23	10/11/1985			x	x			x
n° 24	24/11/1985			x	x			x
n° 25	08/12/1985			x	x			x
n° 26	22/12/1985			x	x			x
n° 1	05/01/1986			x	x			x
n° 2	19/01/1986	x		x	x			x
n° 3	02/02/1986			x	x			x
n° 4	16/02/1986			x	x			x
n° 5	02/03/1986	x		x	x			x
n° 6	16/03/1986			x	x			x
n° 7	30/03/1986			x	x			x
n° 8	13/04/1986	x		x	x			x
n° 9	27/04/1986			x	x			x
n° 10	11/05/1986			x	x			x
n° 11	25/05/1986			x	x			x
n° 12	08/06/1986			x	x			x
n° 13	22/06/1986			x	x			x
n° 14	20/07/1986			x	x			x
n° 15	03/08/1986			x	x			x
n° 16	17/08/1986			x	x			x
n° 17	31/08/1986			x	x			x
n° 18	14/09/1986	x		x	x			x
n° 19	28/09/1986			x	x			x
n° 20	12/10/1986			x	x			x
n° 21	26/10/1986			x	x			x
n° 22	09/11/1986			x	x			x
n° 23	23/11/1986	x		x	x			x

BERNERIE-EN-RETZ (LA)

n° 24	07/12/1986			x	x			x
n° 25	21/12/1986			x	x			x
n° 1	04/01/1987			x	x			x
n° 2	18/01/1987			x	x		x	x
n° 3	01/02/1987			x	x			x
n° 4	15/02/1987			x	x		x	x
n° 5	01/03/1987			x	x			x
n° 6	15/03/1987		x	x	x			x
n° 7	29/03/1987			x	x			x
n° 8	12/04/1987			x	x			x
n° 9	01/05/1987	x		x	x			x
n° 10	17/05/1987			x	x			x
n° 11	31/05/1987			x	x		x	x
n° 12	14/06/1987		x	x	x		x	x
n° 13	28/06/1987			x	x			x
n° 14	12/07/1987			x	x			x
n° 15	26/07/1987			x	x			x
n° 16	09/08/1987			x	x			x
n° 17	30/08/1987			x	x			x
n° 18	20/09/1987			x	x			x
n° 19	04/10/1987			x	x			x
n° 20	18/10/1987		x	x	x			x
n° 21	30/10/1987			x	x			x
n° 22	15/11/1987			x	x			x
n° 23	29/11/1987			x	x			x
n° 24	13/12/1987			x	x		x	x
n° 25	27/12/1987			x	x			x
n° 1	03/01/1988			x	x			x
n° 2	10/01/1988			x	x			x
n° 3	24/01/1988			x	x			x
n° 4	07/02/1988			x	x			x
n° 5	21/02/1988			x	x			x
n° 6	06/03/1988			x	x			x
n° 7	20/03/1988			x	x			x
n° 8	03/04/1988			x	x			x
n° 9	17/04/1988			x	x			x
n° 10	01/05/1988			x	x			x
n° 11	15/05/1988			x	x			x
n° 12	29/05/1988	x		x	x			x
n° 13	12/06/1988	x		x	x			x
n° 14	26/06/1988			x	x			x
n° 15	10/07/1988		x	x	x			x
n° 16	24/07/1988			x	x			x
n° 17	14/08/1988			x	x			x
n° 18	21/08/1988			x	x			x
n° 19	11/09/1988			x	x			x
n° 20	02/10/1988		x	x	x			
n° 21	16/10/1988		x	x	x			
n° 22	31/10/1988			x	x			x
n° 23	13/11/1988		x	x	x			
n° 24	27/11/1988			x	x			x
n° 25	11/12/1988			x	x			x
n° 26	24/12/1988			x	x			x